

**МИНИСТЕРСТВО ТРАНСПОРТА И ДОРОЖНОГО ХОЗЯЙСТВА
ТУЛЬСКОЙ ОБЛАСТИ**

П Р И К А З

21.06.2024

№ 118

Об установлении придорожных полос автомобильной дороги общего пользования регионального значения Лапотково – Ефремов, расположенной в границах Щекинского района Тульской области

В соответствии с Земельным кодексом Российской Федерации, на основании пункта 15 части 4 «Положения о министерстве транспорта и дорожного хозяйства Тульской области», утвержденного постановлением правительства Тульской области от 07 октября 2011 г. № 22, и в целях реализации Федерального закона «Об автомобильных дорогах и о дорожной деятельности в Российской Федерации и о внесении изменений в отдельные законодательные акты Российской Федерации» от 08 ноября 2007 г. №257-ФЗ п р и к а з ы в а ю

1. Установить придорожные полосы автомобильной дороги общего пользования регионального значения Лапотково – Ефремов, расположенной в границах Щекинского района Тульской области, шириной 50 метров, считая от границы полосы отвода с каждой стороны указанной автомобильной дороги, являющихся зоной с особым режимом использования земель, согласно описанию местоположения границ установленной зоны (приложение №1), перечню кадастровых номеров земельных участков, которые полностью или частично расположены в границах придорожных полос (приложение №2).

2. В течение семи дней со дня принятия настоящего приказа направить копию приказа в орган местного самоуправления муниципального района, в отношении территорий которого принят данный приказ, для последующего уведомления в установленном порядке собственников земельных участков, землепользователей, землевладельцев и арендаторов земельных участков, находящихся в границах придорожных полос автомобильной дороги общего пользования регионального значения, об особом режиме использования этих земельных участков.

3. ГУ ТО «Тулаавтодор»:

- обозначить границы придорожных полос указанной автомобильной дороги общего пользования регионального значения информационными щитами (указателями), устанавливаемыми на межевых знаках, обозначающих границы полосы отвода автомобильной дороги, с указанием сведений о расстоянии от оси автомобильной дороги до границы придорожной полосы;

- обеспечить контроль за соблюдением особого режима использования земель в границах придорожных полос указанной автомобильной дороги.

4. Приказ вступает в силу со дня опубликования.

5. Контроль за исполнением настоящего приказа остается за заместителем министра - директором департамента дорожного хозяйства министерства транспорта и дорожного хозяйства Тульской области Сиуновым И.Ю.

**Министр транспорта и
дорожного хозяйства
Тульской области**

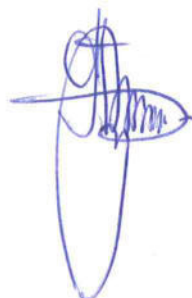
A handwritten signature in blue ink, consisting of several overlapping loops and a long vertical stroke extending downwards.

Р.Б. Дудник

ГРАФИЧЕСКОЕ ОПИСАНИЕ

местоположения границ населенных пунктов, территориальных зон,
особо охраняемых природных территорий,
зон с особыми условиями использования территории

Придорожная полоса автомобильной дороги общего пользования регионального значения

Лапотково - Ефремов в Щекинском районе Тульской области

(наименование объекта, местоположение границ которого описано (далее - объект))

ГРАФИЧЕСКОЕ ОПИСАНИЕ

местоположения границ населенных пунктов, территориальных зон,
особо охраняемых природных территорий,
зон с особыми условиями использования территории

**Придорожная полоса автомобильной дороги общего пользования регионального значения
Лапотково - Ефремов в Щекинском районе Тульской области**

(наименование объекта, местоположение границ которого описано)

№ п/п	Содержание	Номера листов
1	2	3
1	Сведения об объекте	3
2	Сведения о местоположении границ объекта	4
3	Сведения о местоположении измененных (уточненных) границ объекта	16
4	План границ	17

ГРАФИЧЕСКОЕ ОПИСАНИЕ

местоположения границ населенных пунктов, территориальных зон,
особо охраняемых природных территорий,
зон с особыми условиями использования территории

**Придорожная полоса автомобильной дороги общего пользования регионального значения
Лапотково - Ефремов в Щекинском районе Тульской области**

(наименование объекта, местоположение границ которого описано)

Сведения об объекте

№ п/п	Характеристики объекта	Описание характеристик
1	2	3
1	Местоположение объекта	Тульская обл., р-н Щекинский
2	Площадь объекта ± величина погрешности определения площади ($P \pm \Delta P$)	1524610±432 кв.м
3	Иные характеристики объекта	—

ГРАФИЧЕСКОЕ ОПИСАНИЕ

местоположения границ населенных пунктов, территориальных зон,
особо охраняемых природных территорий,
зон с особыми условиями использования территории

**Придорожная полоса автомобильной дороги общего пользования регионального значения
Лапотково - Ефремов в Щекинском районе Тульской области**

(наименование объекта, местоположение границ которого описано)

Сведения о местоположении границ объекта**1. Система координат МСК 71.1****2. Сведения о характерных точках границ объекта**

Обозначение характерных точек границ	Координаты, м		Метод определения координат характерной точки	Средняя квадратическая погрешность положения характерной точки (M _t), м	Описание обозначения точки на местности (при наличии)
	X	Y			
1	2	3	4	5	6
1	702653,25	248436,29	Аналитический метод	0,10	—
2	702713,10	248473,20	Аналитический метод	0,10	—
3	702427,76	248542,81	Аналитический метод	0,10	—
4	702251,83	248582,75	Аналитический метод	0,10	—
5	701812,83	248684,80	Аналитический метод	0,10	—
6	701629,32	248721,61	Аналитический метод	0,10	—
7	701521,58	248750,52	Аналитический метод	0,10	—
8	701427,23	248782,70	Аналитический метод	0,10	—
9	701357,97	248810,39	Аналитический метод	0,10	—
10	701312,36	248833,07	Аналитический метод	0,10	—
11	701263,99	248865,68	Аналитический метод	0,10	—
12	701219,49	248904,44	Аналитический метод	0,10	—
13	701186,28	248930,64	Аналитический метод	0,10	—
14	701076,95	249016,87	Аналитический метод	0,10	—
15	700990,20	249093,47	Аналитический метод	0,10	—
16	700915,96	249169,62	Аналитический метод	0,10	—
17	700863,19	249263,95	Аналитический метод	0,10	—
18	700800,28	249394,15	Аналитический метод	0,10	—
19	700708,38	249597,55	Аналитический метод	0,10	—
20	700661,23	249588,35	Аналитический метод	0,10	—
21	700491,73	249832,15	Аналитический метод	0,10	—
22	700467,39	249862,49	Аналитический метод	0,10	—
23	700443,16	249883,46	Аналитический метод	0,10	—
24	700424,63	249896,26	Аналитический метод	0,10	—
25	700306,00	250059,80	Аналитический метод	0,10	—
26	700203,59	250091,75	Аналитический метод	0,10	—
27	700191,88	250089,29	Аналитический метод	0,10	—
28	700165,61	250032,65	Аналитический метод	0,10	—
29	700201,14	250040,14	Аналитический метод	0,10	—
30	700275,27	250017,01	Аналитический метод	0,10	—
31	700386,00	249864,36	Аналитический метод	0,10	—
32	700388,38	249858,81	Аналитический метод	0,10	—
33	700395,55	249855,58	Аналитический метод	0,10	—
34	700412,50	249843,87	Аналитический метод	0,10	—
35	700433,15	249826,00	Аналитический метод	0,10	—

ГРАФИЧЕСКОЕ ОПИСАНИЕ

местоположения границ населенных пунктов, территориальных зон,
особо охраняемых природных территорий,
зон с особыми условиями использования территории

**Придорожная полоса автомобильной дороги общего пользования регионального значения
Лапотково - Ефремов в Шекинском районе Тульской области**

(наименование объекта, местоположение границ которого описано)

Сведения о местоположении границ объекта

1	2	3	4	5	6
36	700440,27	249818,76	Аналитический метод	0,10	—
37	700450,60	249803,72	Аналитический метод	0,10	—
38	700619,02	249561,54	Аналитический метод	0,10	—
39	700643,08	249524,16	Аналитический метод	0,10	—
40	700664,75	249538,10	Аналитический метод	0,10	—
41	700679,11	249540,90	Аналитический метод	0,10	—
42	700754,98	249372,98	Аналитический метод	0,10	—
43	700818,82	249240,85	Аналитический метод	0,10	—
44	700875,55	249139,45	Аналитический метод	0,10	—
45	700955,70	249057,23	Аналитический метод	0,10	—
46	701044,90	248978,47	Аналитический метод	0,10	—
47	701151,65	248894,27	Аналитический метод	0,10	—
48	701143,20	248882,06	Аналитический метод	0,10	—
49	701179,24	248853,77	Аналитический метод	0,10	—
50	701189,23	248863,55	Аналитический метод	0,10	—
51	701233,75	248825,77	Аналитический метод	0,10	—
52	701287,14	248789,77	Аналитический метод	0,10	—
53	701337,52	248764,72	Аналитический метод	0,10	—
54	701409,87	248735,79	Аналитический метод	0,10	—
55	701506,44	248702,86	Аналитический метод	0,10	—
56	701577,90	248681,81	Аналитический метод	0,10	—
57	701618,61	248672,77	Аналитический метод	0,10	—
58	701833,39	248626,29	Аналитический метод	0,10	—
59	701830,62	248612,11	Аналитический метод	0,10	—
60	701846,86	248608,80	Аналитический метод	0,10	—
61	701850,47	248624,72	Аналитический метод	0,10	—
62	702240,63	248534,02	Аналитический метод	0,10	—
63	702416,30	248494,14	Аналитический метод	0,10	—
1	702653,25	248436,29	Аналитический метод	0,10	—
64	699427,37	250300,27	Аналитический метод	0,10	—
65	699426,68	250327,24	Аналитический метод	0,10	—
66	699260,60	250423,50	Аналитический метод	0,10	—
67	699088,01	250524,87	Аналитический метод	0,10	—
68	698811,29	250685,87	Аналитический метод	0,10	—
69	698511,96	250880,09	Аналитический метод	0,10	—
70	697880,20	251259,51	Аналитический метод	0,10	—
71	696749,76	251932,79	Аналитический метод	0,10	—
72	696745,98	251922,54	Аналитический метод	0,10	—
73	696696,80	251951,72	Аналитический метод	0,10	—
74	696702,46	251965,88	Аналитический метод	0,10	—
75	696594,08	252020,23	Аналитический метод	0,10	—
76	696528,67	252046,81	Аналитический метод	0,10	—
77	696093,33	252179,32	Аналитический метод	0,10	—
78	695874,99	252240,22	Аналитический метод	0,10	—

ГРАФИЧЕСКОЕ ОПИСАНИЕ

местоположения границ населенных пунктов, территориальных зон,
особо охраняемых природных территорий,
зон с особыми условиями использования территории

**Придорожная полоса автомобильной дороги общего пользования регионального значения
Лапотково - Ефремов в Шекинском районе Тульской области**

(наименование объекта, местоположение границ которого описано)

Сведения о местоположении границ объекта

1	2	3	4	5	6
79	695518,69	252357,88	Аналитический метод	0,10	—
80	695359,05	252401,35	Аналитический метод	0,10	—
81	695153,43	252457,23	Аналитический метод	0,10	—
82	694751,91	252563,76	Аналитический метод	0,10	—
83	694413,58	252678,15	Аналитический метод	0,10	—
84	694212,72	252734,99	Аналитический метод	0,10	—
85	694085,98	252774,93	Аналитический метод	0,10	—
86	693935,77	252842,68	Аналитический метод	0,10	—
87	693740,51	252938,76	Аналитический метод	0,10	—
88	693636,13	253020,87	Аналитический метод	0,10	—
89	693457,22	253171,85	Аналитический метод	0,10	—
90	693433,72	253195,96	Аналитический метод	0,10	—
91	693235,76	253310,25	Аналитический метод	0,10	—
92	693244,23	253323,38	Аналитический метод	0,10	—
93	692902,67	253521,52	Аналитический метод	0,10	—
94	692797,24	253578,68	Аналитический метод	0,10	—
95	692626,60	253676,51	Аналитический метод	0,10	—
96	692525,99	253733,55	Аналитический метод	0,10	—
97	692500,13	253759,41	Аналитический метод	0,10	—
98	692406,40	253812,46	Аналитический метод	0,10	—
99	692293,35	253878,60	Аналитический метод	0,10	—
100	692130,05	253973,81	Аналитический метод	0,10	—
101	691965,57	254073,14	Аналитический метод	0,10	—
102	691953,80	254056,97	Аналитический метод	0,10	—
103	691916,46	254080,62	Аналитический метод	0,10	—
104	691925,49	254097,76	Аналитический метод	0,10	—
105	691718,66	254212,17	Аналитический метод	0,10	—
106	691692,79	254227,10	Аналитический метод	0,10	—
107	691689,47	254182,28	Аналитический метод	0,10	—
108	691492,82	254296,65	Аналитический метод	0,10	—
109	691296,80	254411,38	Аналитический метод	0,10	—
110	691123,34	254513,32	Аналитический метод	0,10	—
111	691130,35	254523,52	Аналитический метод	0,10	—
112	691145,17	254548,16	Аналитический метод	0,10	—
113	691125,60	254559,78	Аналитический метод	0,10	—
114	690871,04	254698,13	Аналитический метод	0,10	—
115	690620,41	254851,91	Аналитический метод	0,10	—
116	690312,10	255023,43	Аналитический метод	0,10	—
117	689981,09	255216,11	Аналитический метод	0,10	—
118	689732,85	255355,44	Аналитический метод	0,10	—
119	689515,26	255479,87	Аналитический метод	0,10	—
120	689349,04	255577,30	Аналитический метод	0,10	—
121	689267,48	255626,57	Аналитический метод	0,10	—
122	689001,39	255777,25	Аналитический метод	0,10	—
123	688843,16	255868,01	Аналитический метод	0,10	—

ГРАФИЧЕСКОЕ ОПИСАНИЕ

местоположения границ населенных пунктов, территориальных зон,
особо охраняемых природных территорий,
зон с особыми условиями использования территории

**Придорожная полоса автомобильной дороги общего пользования регионального значения
Лапотково - Ефремов в Шекинском районе Тульской области**

(наименование объекта, местоположение границ которого описано)

Сведения о местоположении границ объекта

1	2	3	4	5	6
124	688574,95	256023,46	Аналитический метод	0,10	—
125	688373,67	256144,64	Аналитический метод	0,10	—
126	688371,52	256131,46	Аналитический метод	0,10	—
127	688350,50	256074,05	Аналитический метод	0,10	—
128	688355,84	256071,55	Аналитический метод	0,10	—
129	688384,44	256058,13	Аналитический метод	0,10	—
130	688394,08	256073,99	Аналитический метод	0,10	—
131	688549,52	255980,41	Аналитический метод	0,10	—
132	688818,18	255824,69	Аналитический метод	0,10	—
133	688994,88	255723,34	Аналитический метод	0,10	—
134	688985,99	255707,51	Аналитический метод	0,10	—
135	689013,46	255693,77	Аналитический метод	0,10	—
136	689021,87	255709,50	Аналитический метод	0,10	—
137	689242,65	255583,17	Аналитический метод	0,10	—
138	689252,20	255577,71	Аналитический метод	0,10	—
139	689231,87	255565,57	Аналитический метод	0,10	—
140	689269,51	255545,39	Аналитический метод	0,10	—
141	689278,64	255560,61	Аналитический метод	0,10	—
142	689490,21	255436,60	Аналитический метод	0,10	—
143	689708,20	255311,94	Аналитический метод	0,10	—
144	689956,07	255172,82	Аналитический метод	0,10	—
145	690145,17	255060,33	Аналитический метод	0,10	—
146	690287,65	254979,82	Аналитический метод	0,10	—
147	690594,82	254808,93	Аналитический метод	0,10	—
148	690708,57	254736,60	Аналитический метод	0,10	—
149	690700,12	254719,91	Аналитический метод	0,10	—
150	690734,35	254700,22	Аналитический метод	0,10	—
151	690743,73	254715,70	Аналитический метод	0,10	—
152	690863,99	254644,14	Аналитический метод	0,10	—
153	690855,23	254627,98	Аналитический метод	0,10	—
154	690884,77	254614,29	Аналитический метод	0,10	—
155	690892,90	254630,42	Аналитический метод	0,10	—
156	691065,07	254537,57	Аналитический метод	0,10	—
157	691100,07	254516,79	Аналитический метод	0,10	—
158	691427,70	254322,29	Аналитический метод	0,10	—
159	691652,58	254192,57	Аналитический метод	0,10	—
160	691644,31	254176,32	Аналитический метод	0,10	—
161	691676,62	254157,36	Аналитический метод	0,10	—
162	691685,86	254152,44	Аналитический метод	0,10	—
163	691694,62	254167,44	Аналитический метод	0,10	—
164	691858,34	254077,58	Аналитический метод	0,10	—
165	691851,32	254064,26	Аналитический метод	0,10	—
166	691888,01	254039,46	Аналитический метод	0,10	—
167	691966,65	253989,65	Аналитический метод	0,10	—
168	691979,00	254006,62	Аналитический метод	0,10	—

ГРАФИЧЕСКОЕ ОПИСАНИЕ

местоположения границ населенных пунктов, территориальных зон,
особо охраняемых природных территорий,
зон с особыми условиями использования территории

**Придорожная полоса автомобильной дороги общего пользования регионального значения
Лапотково - Ефремов в Щекинском районе Тульской области**

(наименование объекта, местоположение границ которого описано)

Сведения о местоположении границ объекта

1	2	3	4	5	6
169	692104,53	253930,81	Аналитический метод	0,10	—
170	692268,13	253835,42	Аналитический метод	0,10	—
171	692381,46	253769,12	Аналитический метод	0,10	—
172	692469,58	253719,25	Аналитический метод	0,10	—
173	692495,43	253693,40	Аналитический метод	0,10	—
174	692602,40	253632,76	Аналитический метод	0,10	—
175	692696,94	253581,75	Аналитический метод	0,10	—
176	692771,65	253535,72	Аналитический метод	0,10	—
177	692852,80	253489,03	Аналитический метод	0,10	—
178	692879,87	253476,94	Аналитический метод	0,10	—
179	693173,80	253306,43	Аналитический метод	0,10	—
180	693164,79	253292,46	Аналитический метод	0,10	—
181	693256,23	253241,70	Аналитический метод	0,10	—
182	693402,65	253156,20	Аналитический метод	0,10	—
183	693423,11	253135,21	Аналитический метод	0,10	—
184	693604,54	252982,10	Аналитический метод	0,10	—
185	693788,15	252837,68	Аналитический метод	0,10	—
186	693788,67	252859,80	Аналитический метод	0,10	—
187	693914,38	252797,48	Аналитический метод	0,10	—
188	694068,12	252728,13	Аналитический метод	0,10	—
189	694198,40	252687,08	Аналитический метод	0,10	—
190	694356,63	252642,30	Аналитический метод	0,10	—
191	694354,50	252629,99	Аналитический метод	0,10	—
192	694474,08	252600,51	Аналитический метод	0,10	—
193	694484,44	252597,24	Аналитический метод	0,10	—
194	694736,99	252516,04	Аналитический метод	0,10	—
195	695183,76	252380,32	Аналитический метод	0,10	—
196	695187,88	252394,99	Аналитический метод	0,10	—
197	695325,28	252354,60	Аналитический метод	0,10	—
198	695324,15	252338,74	Аналитический метод	0,10	—
199	695396,19	252325,29	Аналитический метод	0,10	—
200	695398,61	252338,76	Аналитический метод	0,10	—
201	695504,30	252309,98	Аналитический метод	0,10	—
202	695803,43	252211,62	Аналитический метод	0,10	—
203	695814,12	252208,11	Аналитический метод	0,10	—
204	695810,22	252194,13	Аналитический метод	0,10	—
205	695833,07	252184,92	Аналитический метод	0,10	—
206	695835,59	252199,29	Аналитический метод	0,10	—
207	695850,81	252195,05	Аналитический метод	0,10	—
208	696079,33	252131,32	Аналитический метод	0,10	—
209	696511,94	251999,64	Аналитический метод	0,10	—
210	696573,43	251974,65	Аналитический метод	0,10	—
211	696639,00	251941,77	Аналитический метод	0,10	—
212	696633,39	251927,71	Аналитический метод	0,10	—
213	696683,74	251902,31	Аналитический метод	0,10	—

ГРАФИЧЕСКОЕ ОПИСАНИЕ

местоположения границ населенных пунктов, территориальных зон,
особо охраняемых природных территорий,
зон с особыми условиями использования территории

**Придорожная полоса автомобильной дороги общего пользования регионального значения
Лапотково - Ефремов в Щекинском районе Тульской области**

(наименование объекта, местоположение границ которого описано)

Сведения о местоположении границ объекта

1	2	3	4	5	6
214	696744,13	251864,85	Аналитический метод	0,10	—
215	696755,20	251858,46	Аналитический метод	0,10	—
216	696771,61	251847,57	Аналитический метод	0,10	—
217	696775,85	251859,06	Аналитический метод	0,10	—
218	697854,54	251216,60	Аналитический метод	0,10	—
219	698486,49	250837,06	Аналитический метод	0,10	—
220	698548,47	250800,91	Аналитический метод	0,10	—
221	698748,07	250680,72	Аналитический метод	0,10	—
222	698739,72	250668,02	Аналитический метод	0,10	—
223	698818,64	250610,22	Аналитический метод	0,10	—
224	698824,73	250619,72	Аналитический метод	0,10	—
225	699053,94	250483,52	Аналитический метод	0,10	—
226	699048,87	250474,51	Аналитический метод	0,10	—
227	699074,66	250460,49	Аналитический метод	0,10	—
228	699086,52	250485,09	Аналитический метод	0,10	—
229	699090,96	250498,37	Аналитический метод	0,10	—
230	699189,58	250435,14	Аналитический метод	0,10	—
231	699300,28	250366,25	Аналитический метод	0,10	—
64	699427,37	250300,27	Аналитический метод	0,10	—
232	698978,79	250396,68	Аналитический метод	0,10	—
233	698997,63	250425,28	Аналитический метод	0,10	—
234	699045,86	250398,13	Аналитический метод	0,10	—
235	699048,30	250403,52	Аналитический метод	0,10	—
236	699050,92	250409,29	Аналитический метод	0,10	—
237	699039,84	250415,50	Аналитический метод	0,10	—
238	698797,13	250560,74	Аналитический метод	0,10	—
239	698802,55	250570,99	Аналитический метод	0,10	—
240	698705,71	250633,86	Аналитический метод	0,10	—
241	698698,18	250622,75	Аналитический метод	0,10	—
242	698547,59	250710,56	Аналитический метод	0,10	—
243	698379,14	250809,23	Аналитический метод	0,10	—
244	698164,60	250939,64	Аналитический метод	0,10	—
245	697925,72	251078,83	Аналитический метод	0,10	—
246	697842,72	251128,37	Аналитический метод	0,10	—
247	697722,98	251195,51	Аналитический метод	0,10	—
248	697730,71	251207,72	Аналитический метод	0,10	—
249	697683,89	251235,77	Аналитический метод	0,10	—
250	697675,34	251224,06	Аналитический метод	0,10	—
251	697533,22	251314,63	Аналитический метод	0,10	—
252	697534,10	251326,81	Аналитический метод	0,10	—
253	697494,82	251347,80	Аналитический метод	0,10	—
254	697496,88	251330,48	Аналитический метод	0,10	—
255	697483,76	251343,08	Аналитический метод	0,10	—
256	697261,43	251477,32	Аналитический метод	0,10	—

ГРАФИЧЕСКОЕ ОПИСАНИЕ

местоположения границ населенных пунктов, территориальных зон,
особо охраняемых природных территорий,
зон с особыми условиями использования территории

**Придорожная полоса автомобильной дороги общего пользования регионального значения
Лапотково - Ефремов в Шекинском районе Тульской области**

(наименование объекта, местоположение границ которого описано)

Сведения о местоположении границ объекта

1	2	3	4	5	6
257	696891,14	251698,17	Аналитический метод	0,10	—
258	696700,77	251803,13	Аналитический метод	0,10	—
259	696712,00	251817,17	Аналитический метод	0,10	—
260	696602,37	251883,85	Аналитический метод	0,10	—
261	696536,28	251913,00	Аналитический метод	0,10	—
262	696433,59	251953,25	Аналитический метод	0,10	—
263	696370,49	251978,93	Аналитический метод	0,10	—
264	696366,13	251959,65	Аналитический метод	0,10	—
265	695874,53	252099,44	Аналитический метод	0,10	—
266	695812,62	252117,51	Аналитический метод	0,10	—
267	695817,84	252136,17	Аналитический метод	0,10	—
268	695802,95	252142,85	Аналитический метод	0,10	—
269	695798,11	252127,45	Аналитический метод	0,10	—
270	695781,92	252132,11	Аналитический метод	0,10	—
271	695390,70	252244,76	Аналитический метод	0,10	—
272	695394,15	252260,65	Аналитический метод	0,10	—
273	695342,55	252274,11	Аналитический метод	0,10	—
274	695338,67	252256,81	Аналитический метод	0,10	—
275	695144,70	252317,32	Аналитический метод	0,10	—
276	695150,12	252332,20	Аналитический метод	0,10	—
277	694798,84	252432,46	Аналитический метод	0,10	—
278	694793,67	252417,52	Аналитический метод	0,10	—
279	694473,99	252510,29	Аналитический метод	0,10	—
280	694104,71	252629,08	Аналитический метод	0,10	—
281	694095,53	252632,08	Аналитический метод	0,10	—
282	694097,76	252642,84	Аналитический метод	0,10	—
283	694008,03	252663,43	Аналитический метод	0,10	—
284	693980,72	252670,41	Аналитический метод	0,10	—
285	693882,94	252710,00	Аналитический метод	0,10	—
286	693875,75	252682,45	Аналитический метод	0,10	—
287	693684,30	252799,16	Аналитический метод	0,10	—
288	693693,55	252828,45	Аналитический метод	0,10	—
289	693638,33	252869,44	Аналитический метод	0,10	—
290	693419,26	253044,87	Аналитический метод	0,10	—
291	693383,58	253073,45	Аналитический метод	0,10	—
292	693263,07	253150,16	Аналитический метод	0,10	—
293	693053,42	253274,82	Аналитический метод	0,10	—
294	692978,32	253315,04	Аналитический метод	0,10	—
295	692962,99	253336,33	Аналитический метод	0,10	—
296	692955,21	253323,45	Аналитический метод	0,10	—
297	692795,15	253420,13	Аналитический метод	0,10	—
298	692160,70	253788,49	Аналитический метод	0,10	—
299	691942,10	253916,94	Аналитический метод	0,10	—
300	691947,03	253930,07	Аналитический метод	0,10	—
301	691938,64	253932,08	Аналитический метод	0,10	—

ГРАФИЧЕСКОЕ ОПИСАНИЕ

местоположения границ населенных пунктов, территориальных зон,
особо охраняемых природных территорий,
зон с особыми условиями использования территории

**Придорожная полоса автомобильной дороги общего пользования регионального значения
Лапотково - Ефремов в Щекинском районе Тульской области**

(наименование объекта, местоположение границ которого описано)

Сведения о местоположении границ объекта

1	2	3	4	5	6
302	691876,60	253962,66	Аналитический метод	0,10	—
303	691870,96	253967,44	Аналитический метод	0,10	—
304	691866,69	253954,03	Аналитический метод	0,10	—
305	691846,08	253966,79	Аналитический метод	0,10	—
306	691759,57	254019,68	Аналитический метод	0,10	—
307	691666,74	254072,78	Аналитический метод	0,10	—
308	691667,02	254088,67	Аналитический метод	0,10	—
309	691580,27	254147,54	Аналитический метод	0,10	—
310	691574,38	254137,46	Аналитический метод	0,10	—
311	691386,18	254241,65	Аналитический метод	0,10	—
312	691167,53	254372,36	Аналитический метод	0,10	—
313	691058,14	254433,60	Аналитический метод	0,10	—
314	690745,42	254613,75	Аналитический метод	0,10	—
315	690750,29	254623,89	Аналитический метод	0,10	—
316	690739,98	254632,52	Аналитический метод	0,10	—
317	690703,12	254658,09	Аналитический метод	0,10	—
318	690687,87	254666,81	Аналитический метод	0,10	—
319	690668,11	254678,08	Аналитический метод	0,10	—
320	690658,53	254662,66	Аналитический метод	0,10	—
321	690427,02	254796,92	Аналитический метод	0,10	—
322	690162,09	254946,45	Аналитический метод	0,10	—
323	690088,20	254986,70	Аналитический метод	0,10	—
324	690027,67	255021,74	Аналитический метод	0,10	—
325	689982,08	255051,44	Аналитический метод	0,10	—
326	689891,47	255104,27	Аналитический метод	0,10	—
327	689835,02	255137,58	Аналитический метод	0,10	—
328	689797,63	255157,70	Аналитический метод	0,10	—
329	689740,40	255189,79	Аналитический метод	0,10	—
330	689686,47	255220,61	Аналитический метод	0,10	—
331	689598,24	255269,87	Аналитический метод	0,10	—
332	689571,58	255286,81	Аналитический метод	0,10	—
333	689498,02	255327,41	Аналитический метод	0,10	—
334	689468,93	255344,73	Аналитический метод	0,10	—
335	689465,29	255347,23	Аналитический метод	0,10	—
336	689426,13	255368,71	Аналитический метод	0,10	—
337	689384,92	255394,35	Аналитический метод	0,10	—
338	689305,33	255440,88	Аналитический метод	0,10	—
339	689235,66	255481,95	Аналитический метод	0,10	—
340	689171,70	255518,05	Аналитический метод	0,10	—
341	689102,80	255558,55	Аналитический метод	0,10	—
342	689051,67	255587,21	Аналитический метод	0,10	—
343	689059,64	255604,97	Аналитический метод	0,10	—
344	689022,95	255628,16	Аналитический метод	0,10	—
345	689013,88	255608,34	Аналитический метод	0,10	—
346	689005,64	255612,95	Аналитический метод	0,10	—

ГРАФИЧЕСКОЕ ОПИСАНИЕ

местоположения границ населенных пунктов, территориальных зон,
особо охраняемых природных территорий,
зон с особыми условиями использования территории

**Придорожная полоса автомобильной дороги общего пользования регионального значения
Лапотково - Ефремов в Шекинском районе Тульской области**

(наименование объекта, местоположение границ которого описано)

Сведения о местоположении границ объекта

1	2	3	4	5	6
347	688903,98	255670,51	Аналитический метод	0,10	—
348	688831,99	255713,81	Аналитический метод	0,10	—
349	688741,51	255768,52	Аналитический метод	0,10	—
350	688707,88	255787,59	Аналитический метод	0,10	—
351	688601,83	255849,66	Аналитический метод	0,10	—
352	688485,07	255917,81	Аналитический метод	0,10	—
353	688438,42	255944,70	Аналитический метод	0,10	—
354	688444,10	255952,52	Аналитический метод	0,10	—
355	688343,78	256010,71	Аналитический метод	0,10	—
356	688332,53	256017,24	Аналитический метод	0,10	—
357	688332,08	256015,48	Аналитический метод	0,10	—
358	688351,82	255998,26	Аналитический метод	0,10	—
359	688344,45	255949,85	Аналитический метод	0,10	—
360	688459,98	255874,56	Аналитический метод	0,10	—
361	688576,60	255806,49	Аналитический метод	0,10	—
362	688716,24	255725,37	Аналитический метод	0,10	—
363	688806,17	255670,99	Аналитический метод	0,10	—
364	688878,77	255627,32	Аналитический метод	0,10	—
365	688981,12	255569,38	Аналитический метод	0,10	—
366	689077,90	255515,19	Аналитический метод	0,10	—
367	689146,74	255474,72	Аналитический метод	0,10	—
368	689210,67	255438,64	Аналитический метод	0,10	—
369	689280,02	255397,76	Аналитический метод	0,10	—
370	689359,09	255351,53	Аналитический метод	0,10	—
371	689400,88	255325,53	Аналитический метод	0,10	—
372	689441,96	255302,60	Аналитический метод	0,10	—
373	689473,14	255284,03	Аналитический метод	0,10	—
374	689546,07	255243,78	Аналитический метод	0,10	—
375	689661,88	255177,08	Аналитический метод	0,10	—
376	689715,77	255146,28	Аналитический метод	0,10	—
377	689810,46	255094,02	Аналитический метод	0,10	—
378	689955,83	255008,87	Аналитический метод	0,10	—
379	690001,48	254979,13	Аналитический метод	0,10	—
380	690137,84	254902,72	Аналитический метод	0,10	—
381	690402,19	254753,52	Аналитический метод	0,10	—
382	690675,40	254595,07	Аналитический метод	0,10	—
383	691033,45	254390,12	Аналитический метод	0,10	—
384	691142,48	254329,08	Аналитический метод	0,10	—
385	691361,24	254198,31	Аналитический метод	0,10	—
386	691592,90	254070,05	Аналитический метод	0,10	—
387	691616,23	254044,07	Аналитический метод	0,10	—
388	691734,11	253976,64	Аналитический метод	0,10	—
389	691819,88	253924,20	Аналитический метод	0,10	—
390	691897,27	253885,29	Аналитический метод	0,10	—
391	692135,48	253745,32	Аналитический метод	0,10	—

ГРАФИЧЕСКОЕ ОПИСАНИЕ

местоположения границ населенных пунктов, территориальных зон,
особо охраняемых природных территорий,
зон с особыми условиями использования территории

**Придорожная полоса автомобильной дороги общего пользования регионального значения
Лапотково - Ефремов в Щекинском районе Тульской области**

(наименование объекта, местоположение границ которого описано)

Сведения о местоположении границ объекта

1	2	3	4	5	6
392	692769,67	253377,11	Аналитический метод	0,10	—
393	692975,27	253259,95	Аналитический метод	0,10	—
394	693028,83	253231,27	Аналитический метод	0,10	—
395	693236,86	253107,57	Аналитический метод	0,10	—
396	693354,44	253032,73	Аналитический метод	0,10	—
397	693498,94	252916,99	Аналитический метод	0,10	—
398	693607,79	252829,84	Аналитический метод	0,10	—
399	693635,14	252809,54	Аналитический метод	0,10	—
400	693624,82	252776,86	Аналитический метод	0,10	—
401	693907,15	252604,75	Аналитический метод	0,10	—
402	693916,94	252642,29	Аналитический метод	0,10	—
403	694038,87	252605,05	Аналитический метод	0,10	—
404	694037,50	252598,44	Аналитический метод	0,10	—
405	694459,36	252462,47	Аналитический метод	0,10	—
406	694825,38	252356,26	Аналитический метод	0,10	—
407	694830,62	252371,39	Аналитический метод	0,10	—
408	695084,76	252298,86	Аналитический метод	0,10	—
409	695079,78	252285,19	Аналитический метод	0,10	—
410	695375,58	252192,92	Аналитический метод	0,10	—
411	695860,69	252051,39	Аналитический метод	0,10	—
412	696403,25	251897,11	Аналитический метод	0,10	—
413	696406,25	251910,39	Аналитический метод	0,10	—
414	696517,06	251866,83	Аналитический метод	0,10	—
415	696579,19	251839,43	Аналитический метод	0,10	—
416	696637,44	251804,00	Аналитический метод	0,10	—
417	696624,65	251788,01	Аналитический метод	0,10	—
418	696866,26	251654,79	Аналитический метод	0,10	—
419	697235,70	251434,45	Аналитический метод	0,10	—
420	697453,15	251303,16	Аналитический метод	0,10	—
421	697652,52	251177,69	Аналитический метод	0,10	—
422	697752,86	251120,88	Аналитический метод	0,10	—
423	697900,32	251035,76	Аналитический метод	0,10	—
424	698139,03	250896,67	Аналитический метод	0,10	—
425	698353,52	250766,29	Аналитический метод	0,10	—
426	698522,36	250667,39	Аналитический метод	0,10	—
427	698713,36	250556,02	Аналитический метод	0,10	—
232	698978,79	250396,68	Аналитический метод	0,10	—
428	701450,83	248585,82	Аналитический метод	0,10	—
429	701442,26	248606,45	Аналитический метод	0,10	—
430	701452,34	248637,01	Аналитический метод	0,10	—
431	701316,22	248690,36	Аналитический метод	0,10	—
432	701309,62	248667,64	Аналитический метод	0,10	—
433	701252,75	248699,65	Аналитический метод	0,10	—
434	701141,42	248783,40	Аналитический метод	0,10	—

ГРАФИЧЕСКОЕ ОПИСАНИЕ

местоположения границ населенных пунктов, территориальных зон,
особо охраняемых природных территорий,
зон с особыми условиями использования территории

**Придорожная полоса автомобильной дороги общего пользования регионального значения
Лапотково - Ефремов в Щекинском районе Тульской области**

(наименование объекта, местоположение границ которого описано)

Сведения о местоположении границ объекта

1	2	3	4	5	6
435	701150,06	248795,36	Аналитический метод	0,10	—
436	701105,15	248834,91	Аналитический метод	0,10	—
437	701096,04	248825,18	Аналитический метод	0,10	—
438	701046,16	248865,40	Аналитический метод	0,10	—
439	700921,79	248972,86	Аналитический метод	0,10	—
440	700870,91	249021,30	Аналитический метод	0,10	—
441	700812,64	249088,77	Аналитический метод	0,10	—
442	700749,86	249182,96	Аналитический метод	0,10	—
443	700646,05	249389,18	Аналитический метод	0,10	—
444	700616,39	249456,87	Аналитический метод	0,10	—
445	700622,91	249461,75	Аналитический метод	0,10	—
446	700584,37	249525,52	Аналитический метод	0,10	—
447	700576,88	249505,58	Аналитический метод	0,10	—
448	700537,40	249581,97	Аналитический метод	0,10	—
449	700543,05	249590,51	Аналитический метод	0,10	—
450	700500,29	249626,46	Аналитический метод	0,10	—
451	700454,73	249669,78	Аналитический метод	0,10	—
452	700360,06	249772,37	Аналитический метод	0,10	—
453	700354,97	249772,91	Аналитический метод	0,10	—
454	700232,01	249915,56	Аналитический метод	0,10	—
455	700216,60	249930,41	Аналитический метод	0,10	—
456	700201,22	249943,68	Аналитический метод	0,10	—
457	700179,77	249959,82	Аналитический метод	0,10	—
458	700161,38	249971,36	Аналитический метод	0,10	—
459	700160,54	249970,48	Аналитический метод	0,10	—
460	700141,15	249925,02	Аналитический метод	0,10	—
461	700151,40	249918,59	Аналитический метод	0,10	—
462	700169,83	249904,73	Аналитический метод	0,10	—
463	700195,65	249881,16	Аналитический метод	0,10	—
464	700336,07	249724,63	Аналитический метод	0,10	—
465	700419,09	249634,67	Аналитический метод	0,10	—
466	700485,43	249573,63	Аналитический метод	0,10	—
467	700588,83	249395,19	Аналитический метод	0,10	—
468	700600,79	249367,89	Аналитический метод	0,10	—
469	700706,57	249157,76	Аналитический метод	0,10	—
470	700772,76	249058,45	Аналитический метод	0,10	—
471	700834,67	248986,77	Аналитический метод	0,10	—
472	700888,19	248935,82	Аналитический метод	0,10	—
473	701072,17	248772,93	Аналитический метод	0,10	—
474	701225,34	248657,70	Аналитический метод	0,10	—
475	701340,04	248593,14	Аналитический метод	0,10	—
476	701348,96	248623,83	Аналитический метод	0,10	—
477	701437,04	248589,30	Аналитический метод	0,10	—
428	701450,83	248585,82	Аналитический метод	0,10	—

ГРАФИЧЕСКОЕ ОПИСАНИЕ

местоположения границ населенных пунктов, территориальных зон,
особо охраняемых природных территорий,
зон с особыми условиями использования территории

**Придорожная полоса автомобильной дороги общего пользования регионального значения
Лапотково - Ефремов в Щекинском районе Тульской области**

(наименование объекта, местоположение границ которого описано)

Сведения о местоположении границ объекта

1	2	3	4	5	6
478	702482,47	248336,75	Аналитический метод	0,10	—
479	702545,86	248373,25	Аналитический метод	0,10	—
480	702399,90	248407,43	Аналитический метод	0,10	—
481	702194,53	248454,42	Аналитический метод	0,10	—
482	701965,09	248509,82	Аналитический метод	0,10	—
483	701860,79	248538,10	Аналитический метод	0,10	—
484	701863,99	248508,54	Аналитический метод	0,10	—
485	701881,00	248480,81	Аналитический метод	0,10	—
486	701952,68	248461,38	Аналитический метод	0,10	—
487	702183,09	248405,75	Аналитический метод	0,10	—
488	702388,62	248358,72	Аналитический метод	0,10	—
478	702482,47	248336,75	Аналитический метод	0,10	—

3. Сведения о характерных точках части (частей) границы объекта

Обозначение характерных точек части границы	Координаты, м		Метод определения координат характерной точки	Средняя квадратическая погрешность положения характерной точки (M _t), м	Описание обозначения точки на местности (при наличии)
	X	Y			
1	2	3	4	5	6
Часть № —					
—	—	—	—	—	—

ГРАФИЧЕСКОЕ ОПИСАНИЕ

местоположения границ населенных пунктов, территориальных зон,
особо охраняемых природных территорий,
зон с особыми условиями использования территории

**Придорожная полоса автомобильной дороги общего пользования регионального значения
Лапотково - Ефремов в Щекинском районе Тульской области**

(наименование объекта, местоположение границ которого описано)

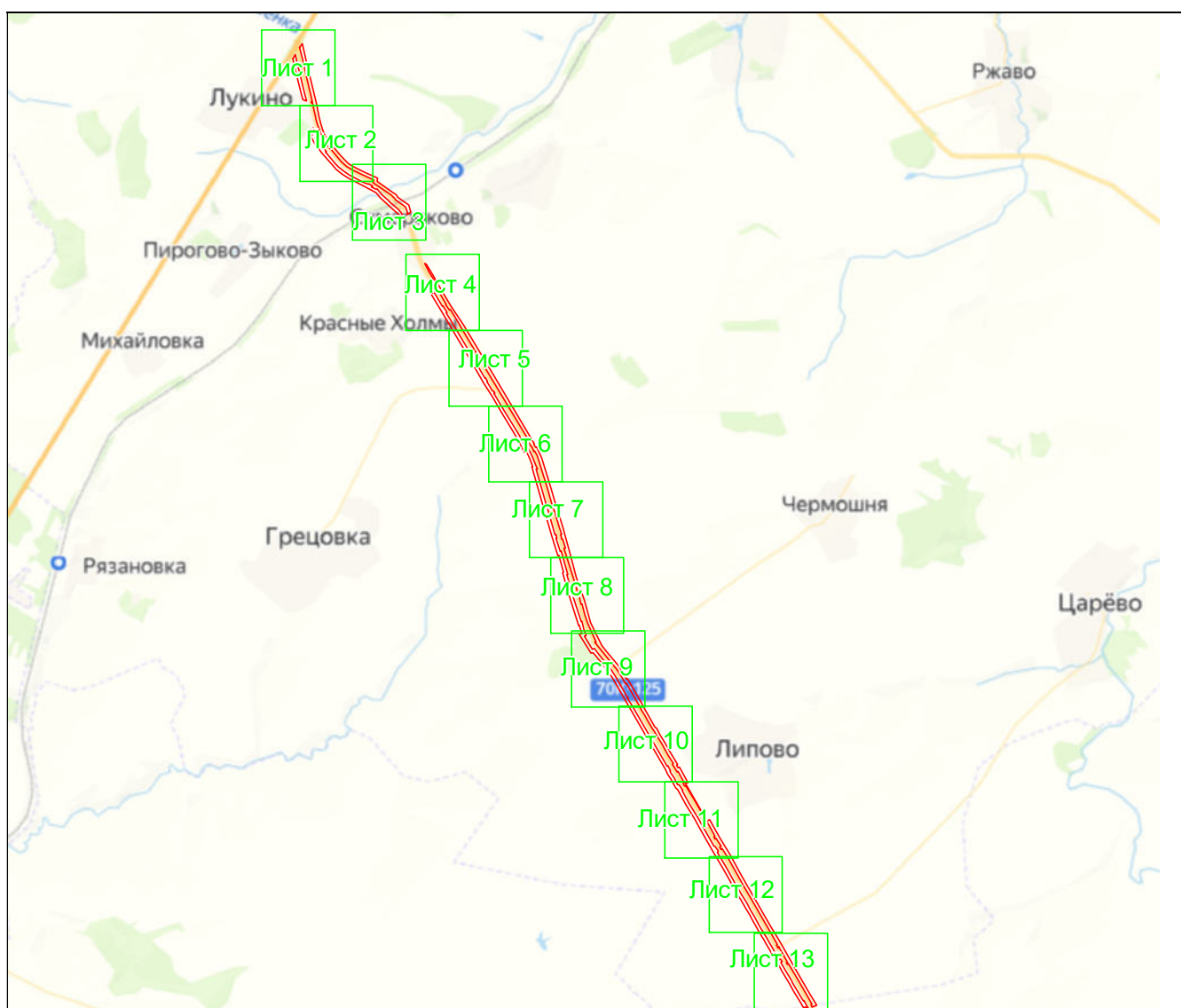
План границ объекта**Основной лист**

Масштаб 1: 100000

Используемые условные знаки и обозначения:

- область выносного листа,
23 – номер выносного листа.

Остальные используемые условные знаки и обозначения приведены на отдельной странице в конце раздела.

Подпись Ма- Маляренко А.Д. Дата 5 апреля 2024 г.

Место для оттиска печати (при наличии) лица, составившего описание местоположения границ объекта



ГРАФИЧЕСКОЕ ОПИСАНИЕ

местоположения границ населенных пунктов, территориальных зон,
особо охраняемых природных территорий,
зон с особыми условиями использования территории

**Придорожная полоса автомобильной дороги общего пользования регионального значения
Лапотково - Ефремов в Щекинском районе Тульской области**

(наименование объекта, местоположение границ которого описано)

План границ объекта

Выносной лист №1

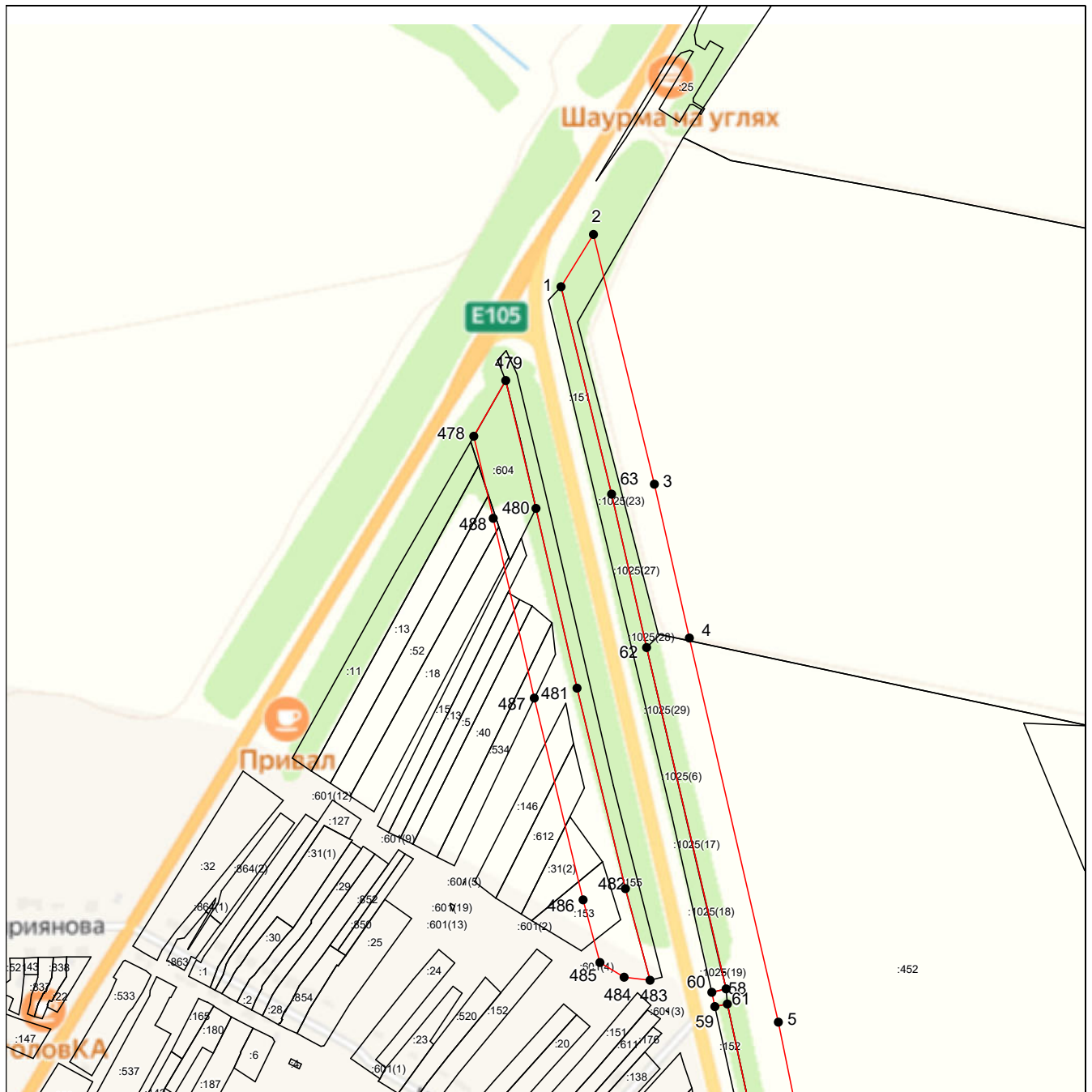

Масштаб 1:7000

Используемые условные знаки и обозначения приведены на отдельной странице в конце раздела.

Подпись *Маляренко А. Д.* Маляренко А. Д. Дата 5 апреля 2024 г.

Место для оттиска печати (при наличии) лица, составившего описание местоположения границ объекта



ГРАФИЧЕСКОЕ ОПИСАНИЕ

местоположения границ населенных пунктов, территориальных зон,
особо охраняемых природных территорий,
зон с особыми условиями использования территории

**Придорожная полоса автомобильной дороги общего пользования регионального значения
Лапотково - Ефремов в Щекинском районе Тульской области**

(наименование объекта, местоположение границ которого описано)

План границ объекта

Выносной лист №2

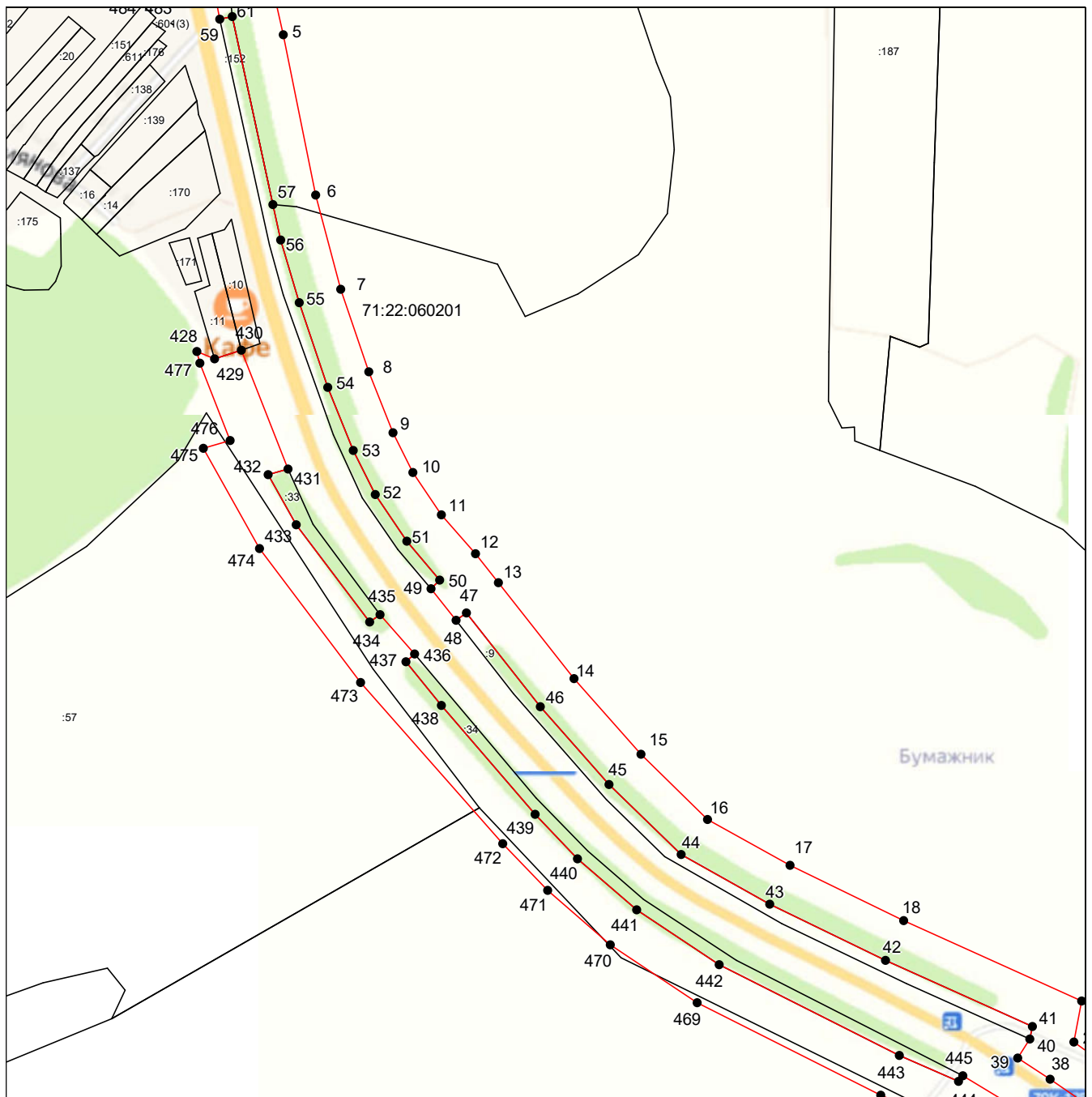

Масштаб 1:7000

Используемые условные знаки и обозначения приведены на отдельной странице в конце раздела.

Подпись Маляренко А. Д. Маляренко А. Д. Дата 5 апреля 2024 г.

Место для оттиска печати (при наличии) лица, составившего описание местоположения границ объекта



ГРАФИЧЕСКОЕ ОПИСАНИЕ

местоположения границ населенных пунктов, территориальных зон,
особо охраняемых природных территорий,
зон с особыми условиями использования территории

**Придорожная полоса автомобильной дороги общего пользования регионального значения
Лапотково - Ефремов в Щекинском районе Тульской области**

(наименование объекта, местоположение границ которого описано)

План границ объекта

Выносной лист №3

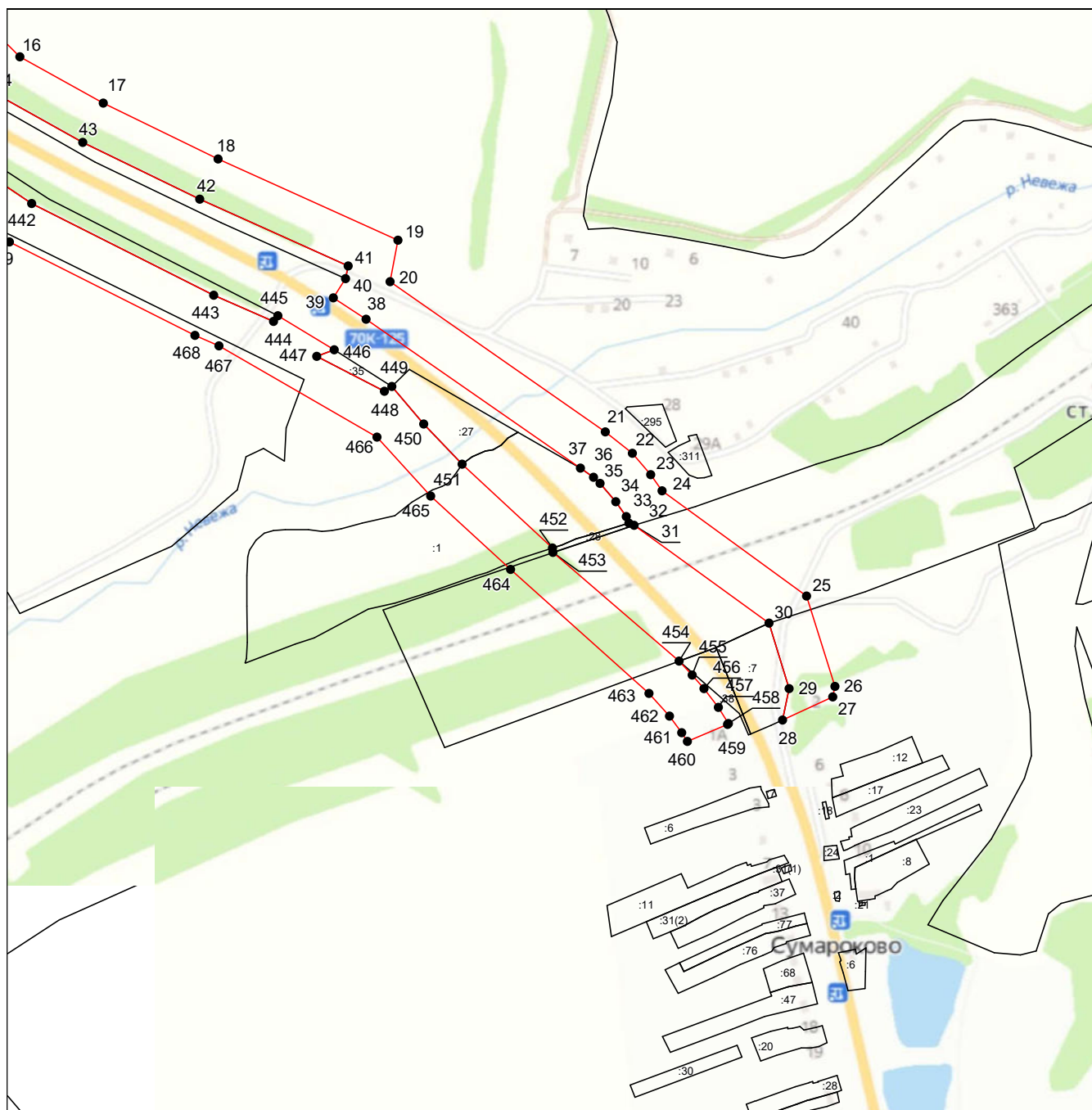

Масштаб 1:7000

Используемые условные знаки и обозначения приведены на отдельной странице в конце раздела.

Подпись _____ Маляренко А. Д. Дата 5 апреля 2024 г.

Место для оттиска печати (при наличии) лица, составившего описание местоположения границ объекта



ГРАФИЧЕСКОЕ ОПИСАНИЕ

местоположения границ населенных пунктов, территориальных зон,
особо охраняемых природных территорий,
зон с особыми условиями использования территории

**Придорожная полоса автомобильной дороги общего пользования регионального значения
Лапотково - Ефремов в Шекинском районе Тульской области**

(наименование объекта, местоположение границ которого описано)

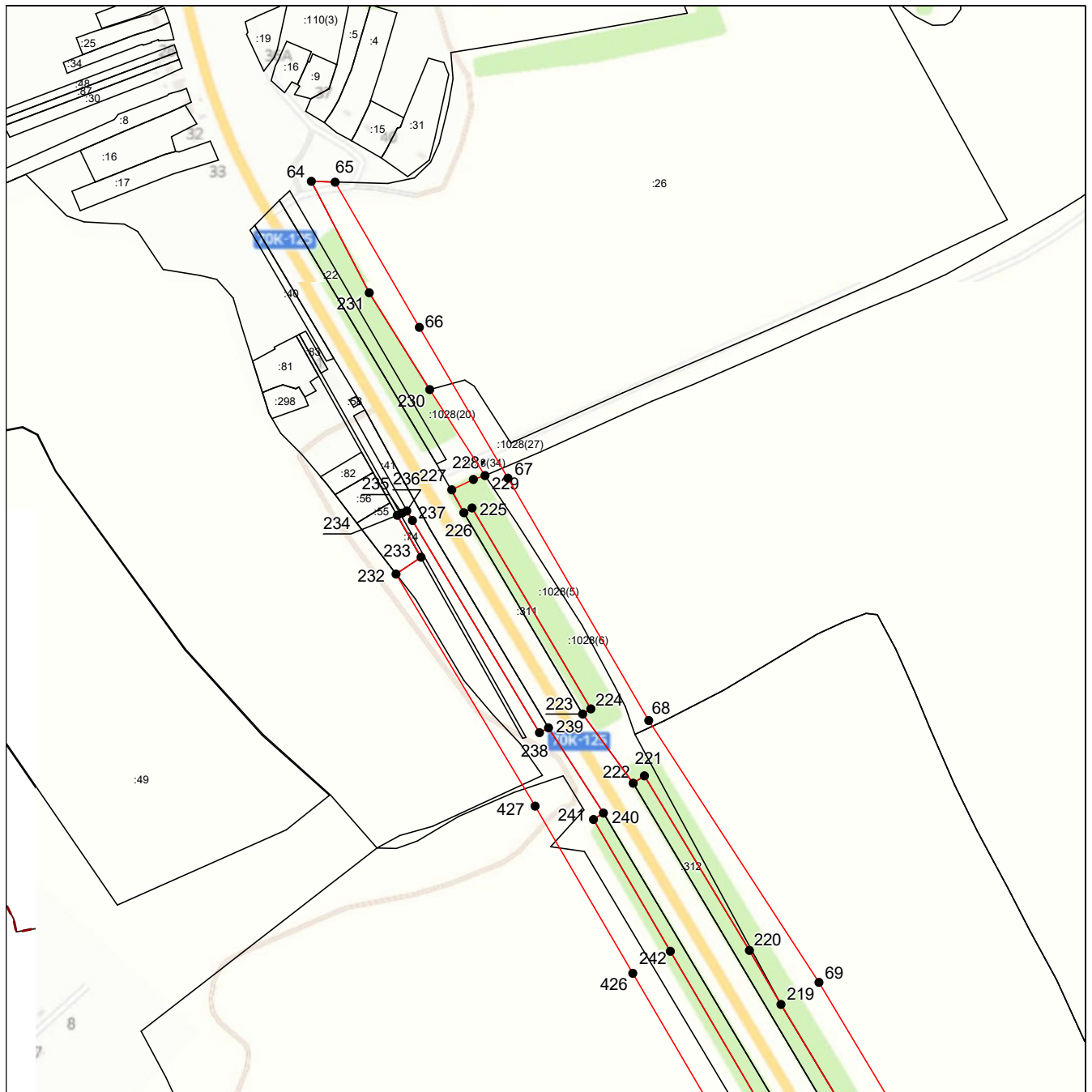
План границ объекта**Выносной лист №4****Масштаб 1:7000**

Используемые условные знаки и обозначения приведены на отдельной странице в конце раздела.

Подпись Ма- Маляренко А.Д. Дата 5 апреля 2024 г.

Место для оттиска печати (при наличии) лица, составившего описание местоположения границ объекта



ГРАФИЧЕСКОЕ ОПИСАНИЕ

местоположения границ населенных пунктов, территориальных зон,
особо охраняемых природных территорий,
зон с особыми условиями использования территории

**Придорожная полоса автомобильной дороги общего пользования регионального значения
Лапотково - Ефремов в Шекинском районе Тульской области**

(наименование объекта, местоположение границ которого описано)

План границ объекта

Выносной лист №5

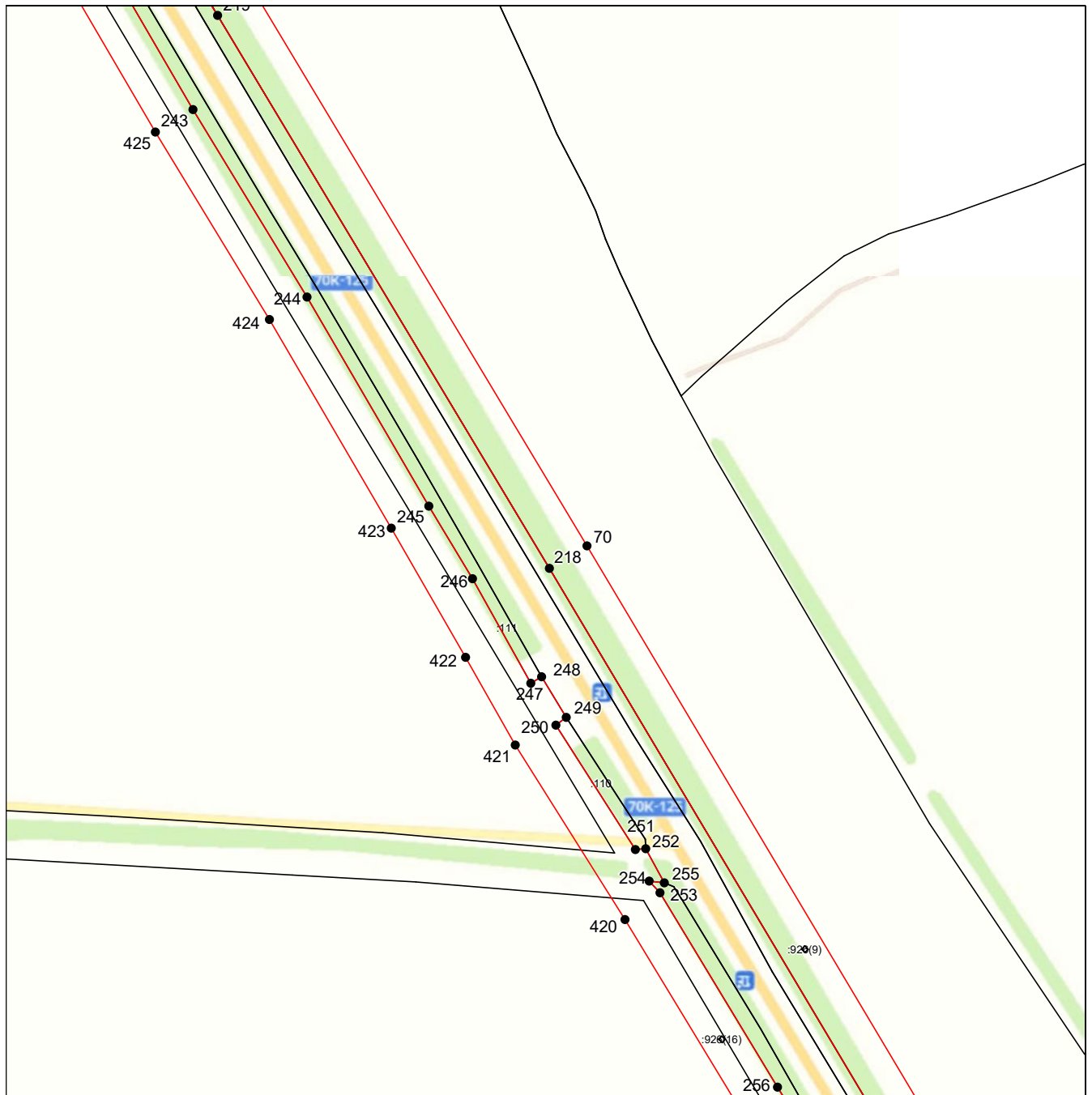

Масштаб 1:7000

Используемые условные знаки и обозначения приведены на отдельной странице в конце раздела.

Подпись Ма- Маляренко А.Д. Дата 5 апреля 2024 г.

Место для оттиска печати (при наличии) лица, составившего описание местоположения границ объекта



ГРАФИЧЕСКОЕ ОПИСАНИЕ

местоположения границ населенных пунктов, территориальных зон,
особо охраняемых природных территорий,
зон с особыми условиями использования территории

**Придорожная полоса автомобильной дороги общего пользования регионального значения
Лапотково - Ефремов в Щекинском районе Тульской области**

(наименование объекта, местоположение границ которого описано)

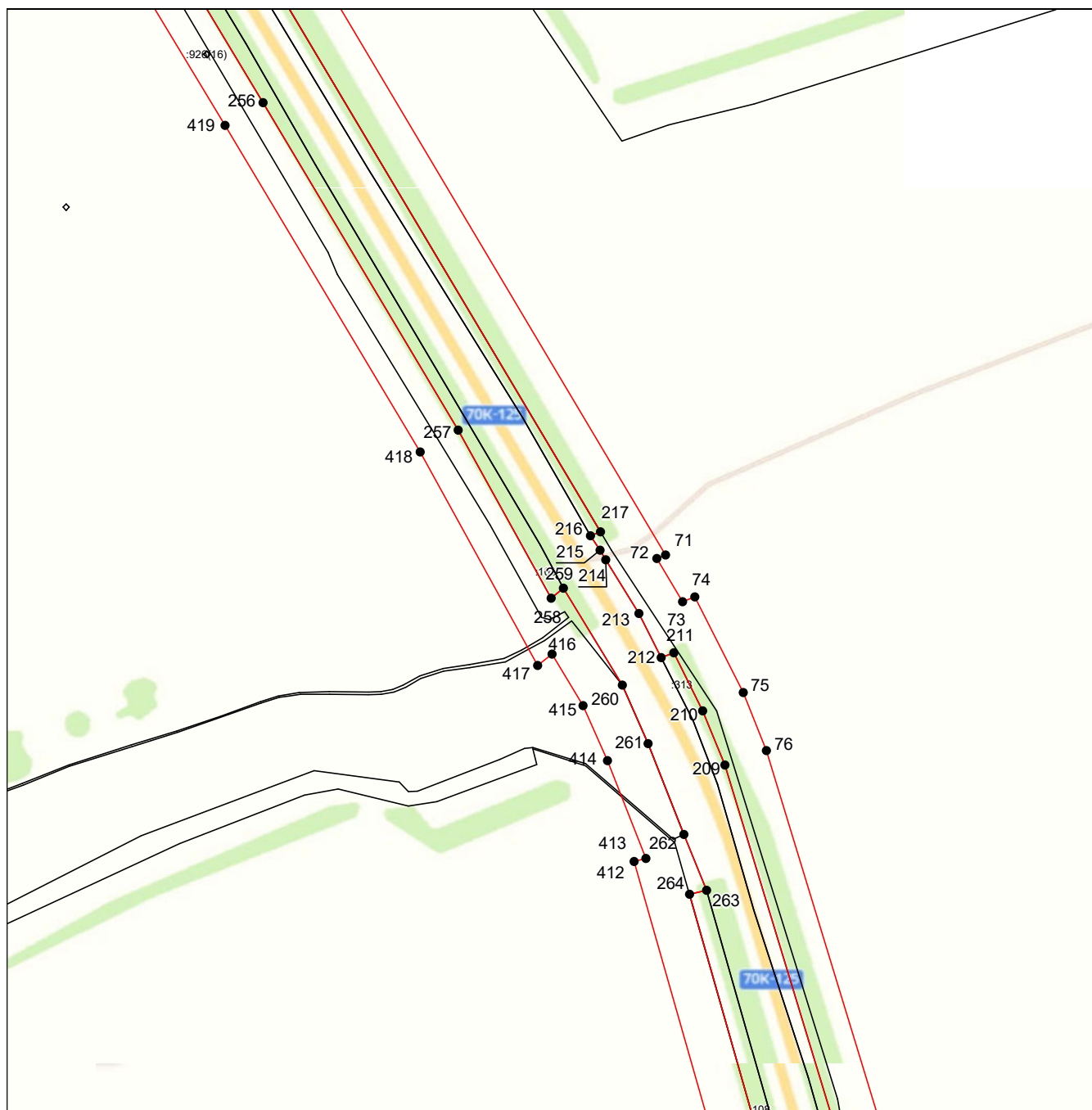
План границ объекта**Выносной лист №6****Масштаб 1:7000**

Используемые условные знаки и обозначения приведены на отдельной странице в конце раздела.

Подпись Маляренко А. Д. Дата 5 апреля 2024 г.

Место для оттиска печати (при наличии) лица, составившего описание местоположения границ объекта



ГРАФИЧЕСКОЕ ОПИСАНИЕ

местоположения границ населенных пунктов, территориальных зон,
особо охраняемых природных территорий,
зон с особыми условиями использования территории

**Придорожная полоса автомобильной дороги общего пользования регионального значения
Лапотково - Ефремов в Шекинском районе Тульской области**

(наименование объекта, местоположение границ которого описано)

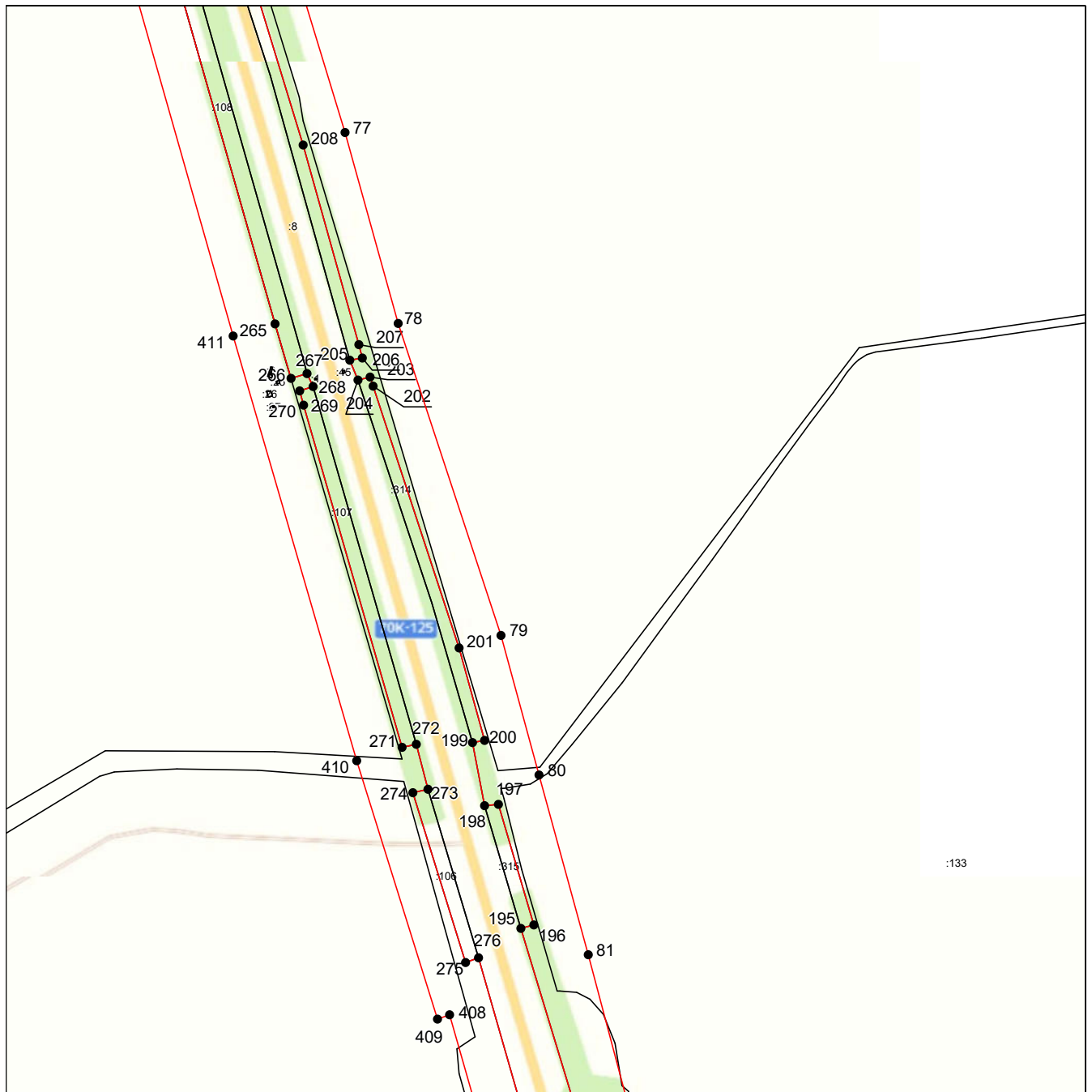
План границ объекта**Выносной лист №7**

Масштаб 1:7000

Используемые условные знаки и обозначения приведены на отдельной странице в конце раздела.

Подпись Ма- Маляренко А. Д. Дата 5 апреля 2024 г.

Место для оттиска печати (при наличии) лица, составившего описание местоположения границ объекта



ГРАФИЧЕСКОЕ ОПИСАНИЕ

местоположения границ населенных пунктов, территориальных зон,
особо охраняемых природных территорий,
зон с особыми условиями использования территории

**Придорожная полоса автомобильной дороги общего пользования регионального значения
Лапотково - Ефремов в Щекинском районе Тульской области**

(наименование объекта, местоположение границ которого описано)

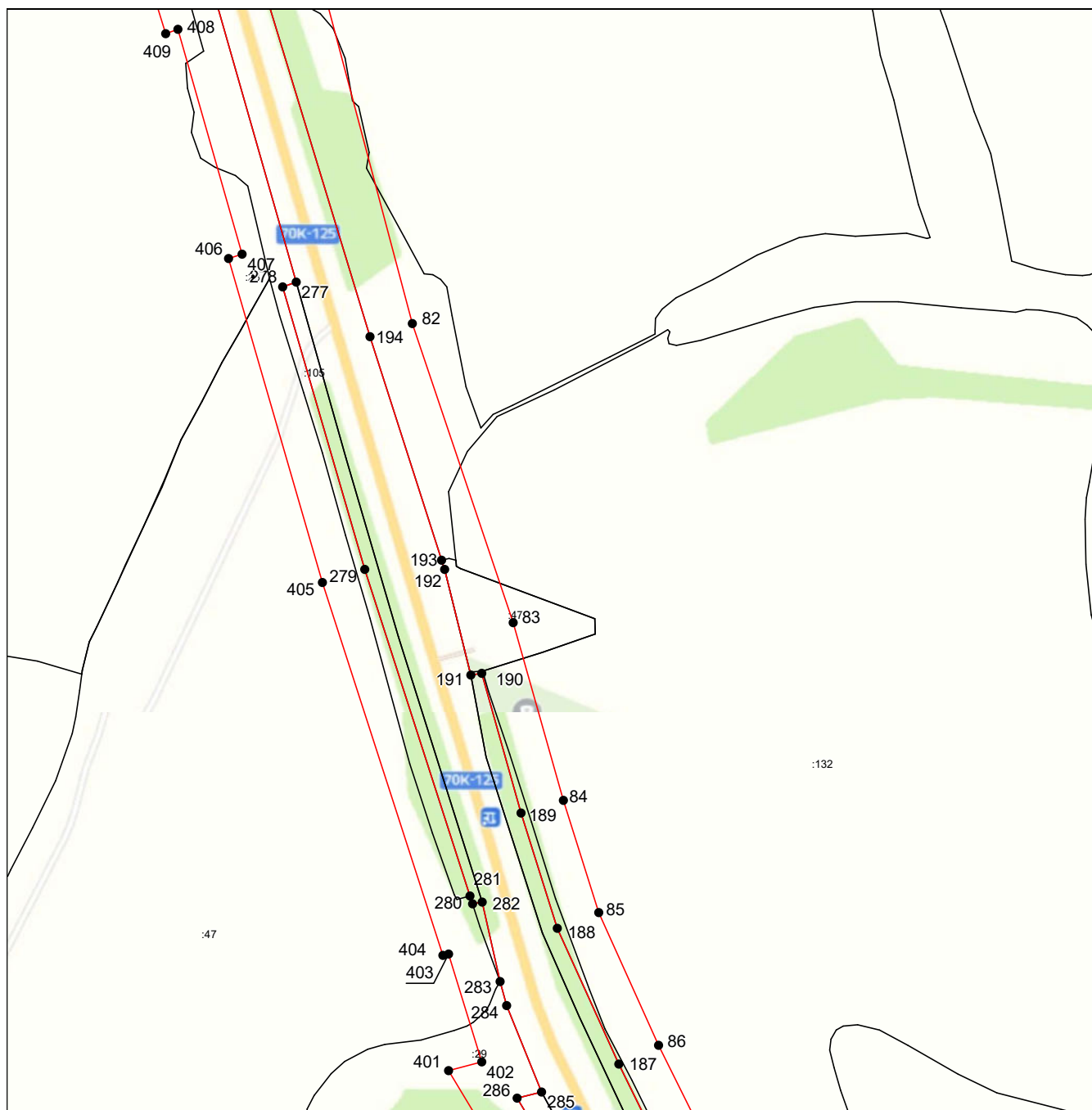
План границ объекта**Выносной лист №8**

Масштаб 1:7000

Используемые условные знаки и обозначения приведены на отдельной странице в конце раздела.

Подпись Ма- **Маляренко А.Д.** Дата **5 апреля 2024 г.**

Место для оттиска печати (при наличии) лица, составившего описание местоположения границ объекта



ГРАФИЧЕСКОЕ ОПИСАНИЕ

местоположения границ населенных пунктов, территориальных зон,
особо охраняемых природных территорий,
зон с особыми условиями использования территории

**Придорожная полоса автомобильной дороги общего пользования регионального значения
Лапотково - Ефремов в Щекинском районе Тульской области**

(наименование объекта, местоположение границ которого описано)

План границ объекта

Выносной лист №9

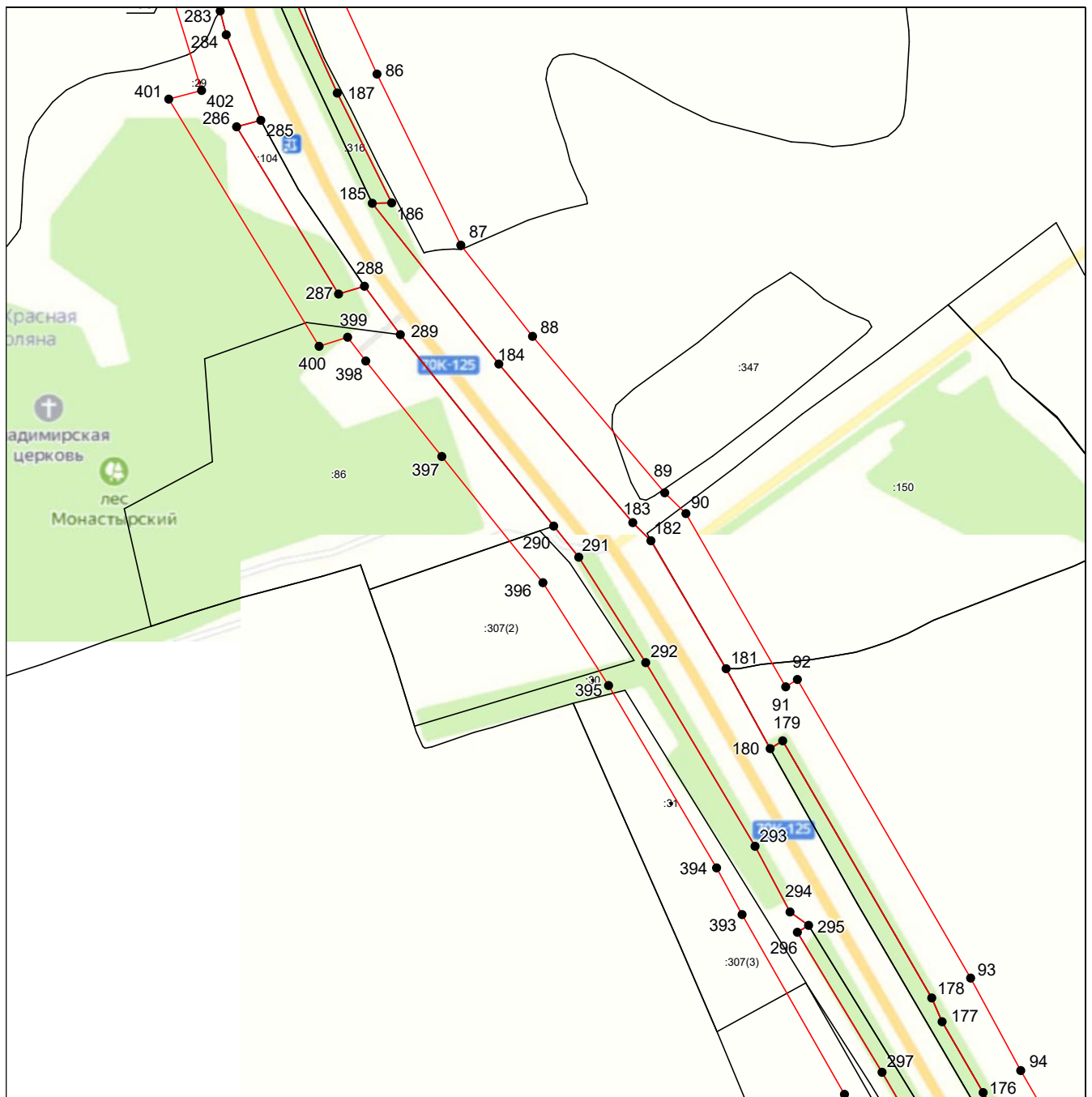

Масштаб 1:7000

Используемые условные знаки и обозначения приведены на отдельной странице в конце раздела.

Подпись Маляренко А. Д. Дата 5 апреля 2024 г.

Место для оттиска печати (при наличии) лица, составившего описание местоположения границ объекта



ГРАФИЧЕСКОЕ ОПИСАНИЕ

местоположения границ населенных пунктов, территориальных зон,
особо охраняемых природных территорий,
зон с особыми условиями использования территории

**Придорожная полоса автомобильной дороги общего пользования регионального значения
Лапотково - Ефремов в Щекинском районе Тульской области**

(наименование объекта, местоположение границ которого описано)

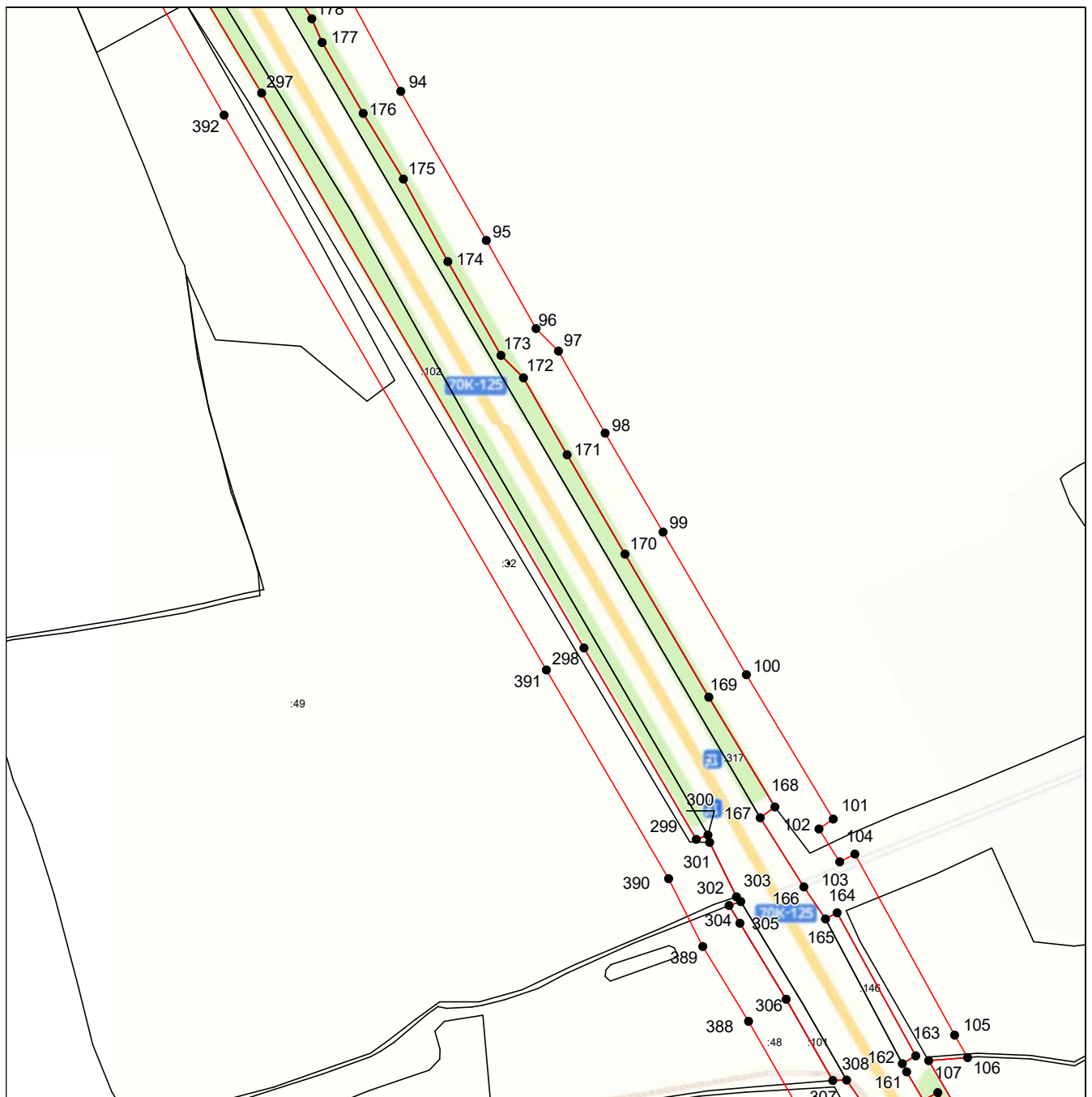
План границ объекта**Выносной лист №10**

Масштаб 1:7000

Используемые условные знаки и обозначения приведены на отдельной странице в конце раздела.

Подпись Ма- *Маляренко А. Д.* Дата 5 апреля 2024 г.

Место для оттиска печати (при наличии) лица, составившего описание местоположения границ объекта



ГРАФИЧЕСКОЕ ОПИСАНИЕ

местоположения границ населенных пунктов, территориальных зон,
особо охраняемых природных территорий,
зон с особыми условиями использования территории

**Придорожная полоса автомобильной дороги общего пользования регионального значения
Лапотково - Ефремов в Щекинском районе Тульской области**

(наименование объекта, местоположение границ которого описано)

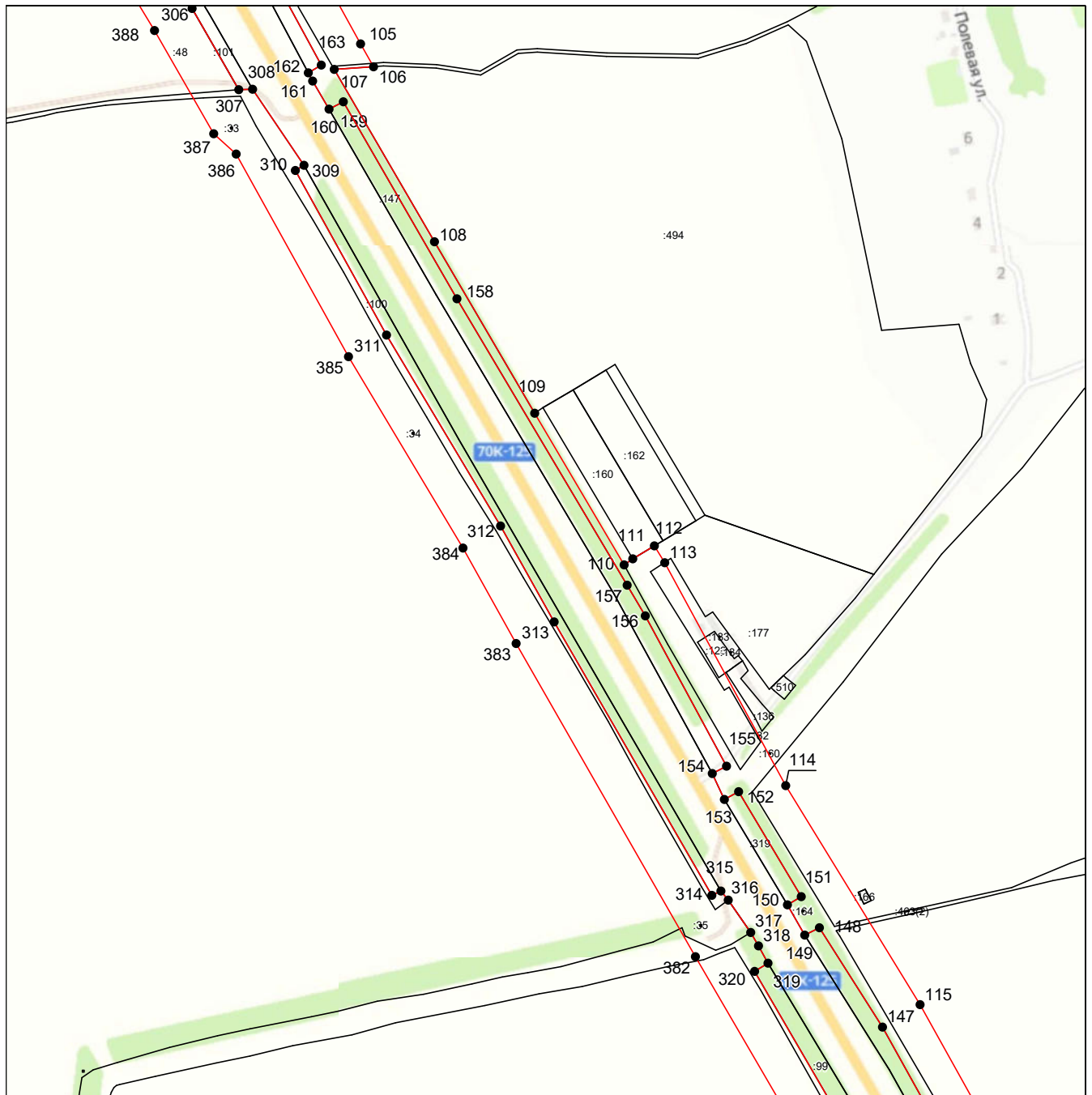
План границ объекта**Выносной лист №11**

Масштаб 1:7000

Используемые условные знаки и обозначения приведены на отдельной странице в конце раздела.

Подпись Ма- Маляренко А. Д. Дата 5 апреля 2024 г.

Место для оттиска печати (при наличии) лица, составившего описание местоположения границ объекта



ГРАФИЧЕСКОЕ ОПИСАНИЕ

местоположения границ населенных пунктов, территориальных зон,
особо охраняемых природных территорий,
зон с особыми условиями использования территории

**Придорожная полоса автомобильной дороги общего пользования регионального значения
Лапотково - Ефремов в Щекинском районе Тульской области**

(наименование объекта, местоположение границ которого описано)

План границ объекта

Выносной лист №12

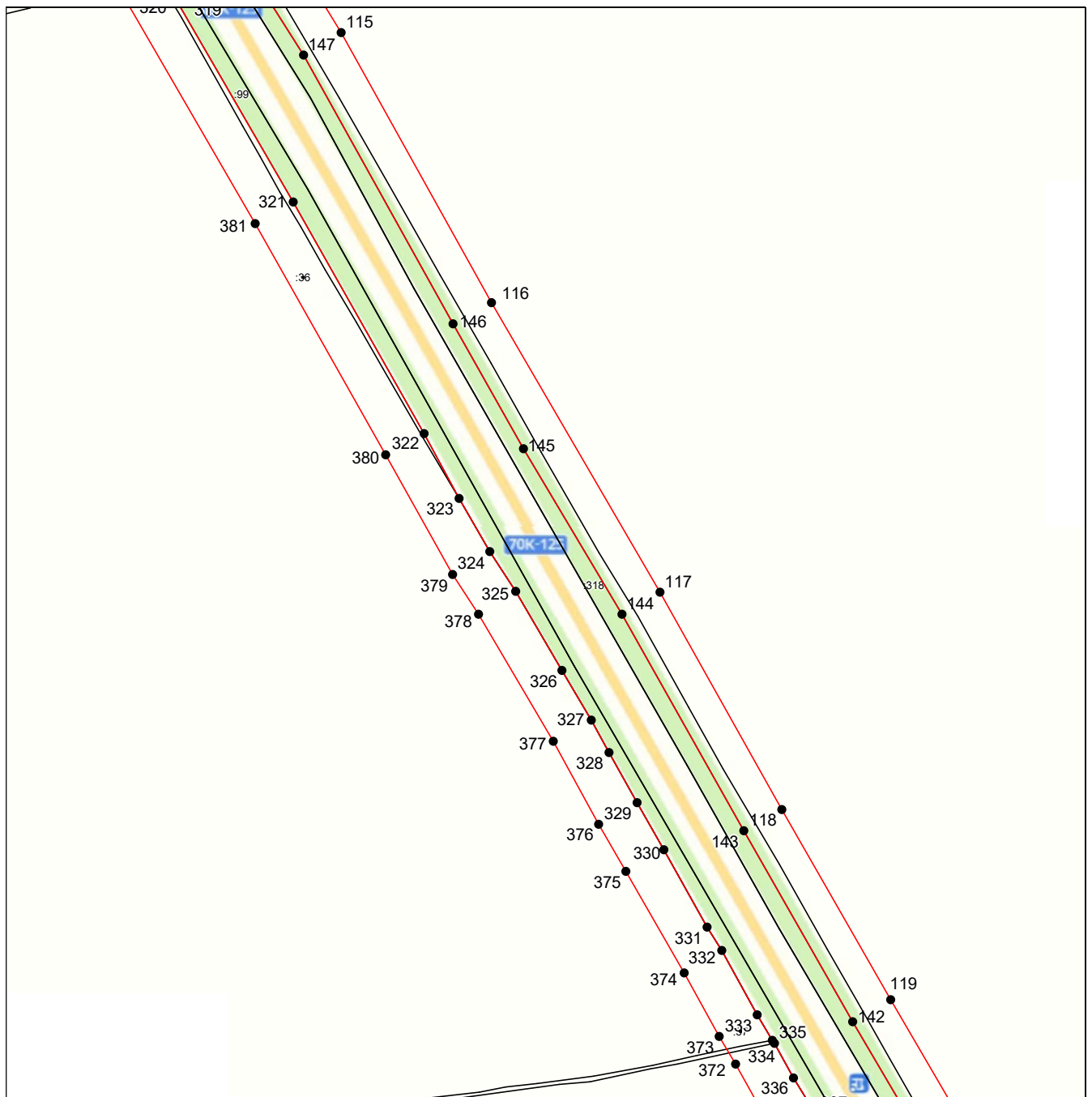

Масштаб 1:7000

Используемые условные знаки и обозначения приведены на отдельной странице в конце раздела.

Подпись Ма- Маляренко А. Д. Дата 5 апреля 2024 г.

Место для оттиска печати (при наличии) лица, составившего описание местоположения границ объекта



ГРАФИЧЕСКОЕ ОПИСАНИЕ

местоположения границ населенных пунктов, территориальных зон,
особо охраняемых природных территорий,
зон с особыми условиями использования территории

**Придорожная полоса автомобильной дороги общего пользования регионального значения
Лапотково - Ефремов в Щекинском районе Тульской области**

(наименование объекта, местоположение границ которого описано)

План границ объекта

Выносной лист №13

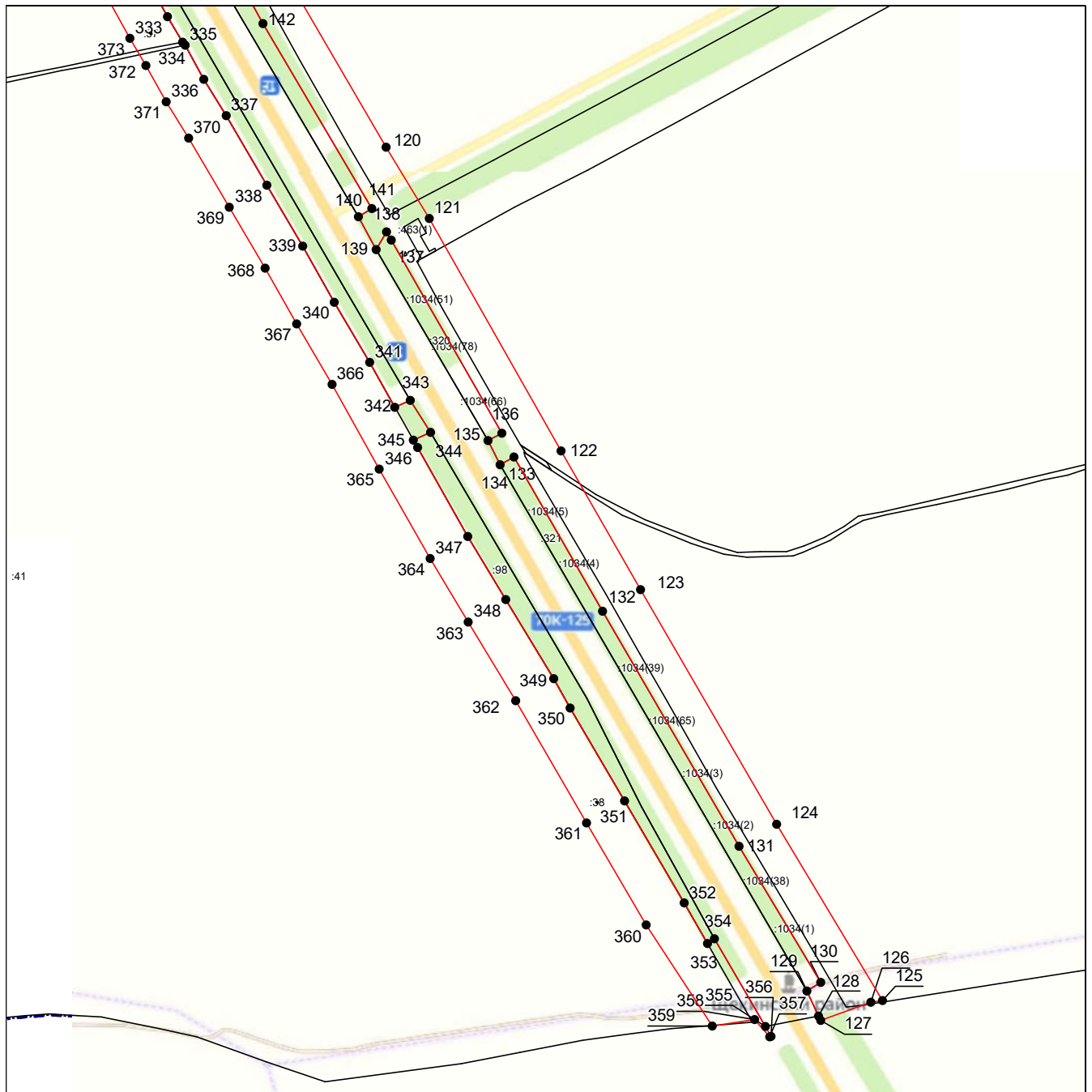

Масштаб 1:7000

Используемые условные знаки и обозначения приведены на отдельной странице в конце раздела.

Подпись Маляренко А. Д. Маляренко А. Д. Дата 5 апреля 2024 г.

Место для оттиска печати (при наличии) лица, составившего описание местоположения границ объекта







ГРАФИЧЕСКОЕ ОПИСАНИЕ

местоположения границ населенных пунктов, территориальных зон,
особо охраняемых природных территорий,
зон с особыми условиями использования территории

**Придорожная полоса автомобильной дороги общего пользования регионального значения
Лапотково - Ефремов в Щекинском районе Тульской области**

(наименование объекта, местоположение границ которого описано)

План границ объекта**Используемые условные знаки и обозначения:**

-  – граница объекта,
-  – установленная граница муниципального образования,
-  – установленная граница населенного пункта,
-  – граница земельного участка,
-  – характерная точка объекта.

Перечень кадастровых номеров земельных участков, расположенных под придорожной полосой автомобильной дороги общего пользования регионального значения Лапотково-Ефремов, расположенной в Щекинском районе Тульской области

№ п.п.	Кадастровый номер	Кадастровый номер входящего в ЕЗП участка
1	71:22:510601:23	71:22:510601:16
2	71:22:000000:97	71:22:080101:164
3	71:22:000000:20	71:22:080301:2 71:22:080301:24 71:22:080301:25 71:22:080301:26 71:22:080301:27 71:22:080301:28 71:22:080301:29 71:22:080301:32 71:22:080301:33 71:22:080301:34 71:22:080301:35 71:22:080301:36 71:22:080301:37 71:22:080301:38
4	71:22:000000:71	71:22:080101:105 71:22:070601:1
5	71:22:000000:74	71:22:080101:150 71:22:080101:151
6	71:22:080117:135	71:22:080117:132
7	71:22:000000:122	71:22:080301:57 71:22:080301:58 71:22:080301:59 71:22:080301:80
8	71:22:000000:6	71:22:060201:11
9	71:22:000000:73	71:22:080101:114 71:22:080101:115 71:22:080101:132 71:22:080101:133 71:22:080301:41 71:22:080301:42 71:22:080301:47 71:22:080301:48 71:22:080301:49
10	71:22:000000:1025	-
11	71:22:060201:452	-
12	71:22:060416:40	-
13	71:22:070603:534	-
14	71:22:070603:153	-
15	71:22:080101:463	-
16	71:22:080117:494	-
17	71:22:080306:52	-
18	71:22:080301:86	-

19	71:22:080101:474	-
20	71:22:080306:18	-
21	71:22:080101:307	-
22	71:22:080306:13	-
23	71:22:000000:926	-
24	71:22:080117:176	-
25	71:22:080302:74	-
26	71:22:080301:98	-
27	71:22:080101:64	-
28	71:22:080101:160	-
29	71:22:080302:46	-
30	71:22:070601:56	-
31	71:22:080117:177	-
32	71:22:080101:344	-
33	71:22:070603:15	-
34	71:22:070603:604	-
35	71:22:070603:5	-
36	71:22:080117:123	-
37	71:22:000000:1034	-
38	71:22:080301:108	-
39	71:22:070603:13	-
40	71:22:611901:8	-
41	71:22:080109:26	-
42	71:22:080301:102	-
43	71:22:070601:57	-
44	71:22:070603:31	-
45	71:22:080101:347	-
46	71:22:080101:361	-